

**BOLETIM DIÁRIO COVID-19 NO AMAZONAS 24/6/2020**

CASOS NOVOS CONFIRMADOS

NÚMERO DE CASOS EM ACOMPANHAMENTO (3)

CASOS RECUPERADOS (4)

CASOS NOVOS RECUPERADOS

ÓBITOS CONFIRMADOS (ÚLTIMAS 24 HORAS)

LETALIDADE

**1.691****9.861****54.193****1.422****4****4,06%**

Municípios	Casos					Nº de óbitos	Letalidade	Mortalidade (óbitos/100.000)
	Notificados	Confirmados (5)	Confirmados Clínico Epid.	% de participação por Município	Incidência (casos/100.000)			
<b>Manaus</b>	<b>71.685</b>	<b>26.153</b>	<b>143</b>	<b>39,17%</b>	<b>1.198,16</b>	<b>1.735</b>	<b>6,63%</b>	<b>79,49</b>
<b>INTERIOR</b>	<b>79.292</b>	<b>40.611</b>	<b>586</b>	<b>60,83%</b>	<b>2.070,05</b>	<b>975</b>	<b>2,40%</b>	<b>49,70</b>
01 Coari	7.215	3.590	0	5,38%	4.218,72	79	2,20%	92,84
02 Manacapuru	7.505	3.110	13	4,66%	3.193,77	123	3,95%	126,31
03 Tefé (1)	3.088	2.959	136	4,43%	4.944,11	76	2,57%	126,99
04 São Gabriel da Cachoeira	3.663	2.592	52	3,88%	5.688,70	44	1,70%	96,57
05 Parintins	5.182	2.349	2	3,52%	2.055,60	72	3,07%	63,01
06 Benjamin Constant	2.439	1.435	1	2,15%	3.338,45	27	1,88%	62,81
07 Itacoatiara	2.988	1.394	2	2,09%	1.375,61	53	3,80%	52,30
08 Tabatinga	2.484	1.369	2	2,05%	2.079,16	72	5,26%	109,35
09 Irandubá	3.012	1.207	5	1,81%	2.499,17	39	3,23%	80,75
10 Santo Antônio do Itá	1.473	992	2	1,49%	4.592,17	19	1,92%	87,95
11 Presidente Figueiredo	2.695	946	1	1,42%	2.607,57	20	2,11%	55,13
12 Autazes	1.588	919	1	1,38%	2.322,76	27	2,94%	68,24
13 Careiro	1.564	907	1	1,36%	2.395,10	13	1,43%	34,33
14 Maués	1.920	891	15	1,33%	1.394,26	30	3,37%	46,94
15 Barcelos	1.714	823	0	1,23%	2.992,51	21	2,55%	76,36
16 Alvarães	1.086	715	4	1,07%	4.457,33	12	1,68%	74,81
17 Tapauá	1.686	653	0	0,98%	3.806,25	3	0,46%	17,49
18 Rio Preto da Eva	2.431	632	8	0,95%	1.895,22	12	1,90%	35,99
19 São Paulo de Olivença	1.114	620	13	0,93%	1.577,65	17	2,74%	43,26
20 Boca do Acre (1)	1.221	599	0	0,90%	1.745,95	9	1,50%	26,23
21 Humaitá	1.330	582	0	0,87%	1.056,64	5	0,86%	9,08
22 Anori	900	566	0	0,85%	2.693,96	10	1,77%	47,60
23 Barreirinha	947	555	0	0,83%	1.732,16	7	1,26%	21,85
24 Itapiranga	492	492	1	0,74%	5.378,22	5	1,02%	54,66
25 Fonte Boa	1.001	490	39	0,73%	2.782,67	16	3,27%	90,86
26 Beruri	490	480	2	0,72%	2.439,15	6	1,25%	30,49
27 Carauari	1.524	471	1	0,71%	1.664,66	6	1,27%	21,21
28 Uarini	470	470	0	0,70%	3.471,20	6	1,28%	44,31
29 Atalaia do Norte	600	432	0	0,65%	2.168,57	1	0,23%	5,02
30 Tonantins (1)	865	421	1	0,63%	2.244,73	14	3,33%	74,65
31 Lábrea	520	413	3	0,62%	896,48	6	1,45%	13,02
32 Novo Aripuanã	473	404	0	0,61%	1.575,42	9	2,23%	35,10
33 Borba (1)	965	402	84	0,60%	976,65	17	4,23%	41,30
34 Nova Olinda do Norte	546	395	5	0,59%	1.056,77	19	4,81%	50,83
35 Eirunepé	1.187	372	0	0,56%	1.054,63	0	0,00%	0,00
36 Amaturá	378	370	0	0,55%	3.207,35	8	2,16%	69,35
37 Urucurituba	960	363	0	0,54%	1.573,81	2	0,55%	8,67
38 Urucará	764	354	7	0,53%	2.177,66	4	1,13%	24,61
39 Guajará	327	323	0	0,48%	1.936,68	1	0,31%	6,00
40 Pauini	284	284	0	0,43%	1.461,96	3	1,06%	15,44
41 Anamá	480	270	0	0,40%	1.983,25	0	0,00%	0,00
42 Jutai	517	245	7	0,37%	1.711,25	13	5,31%	90,80
43 Itamarati (1)	524	243	0	0,36%	3.095,15	1	0,41%	12,74
44 Japurá	470	240	102	0,36%	8.711,43	1	0,42%	36,30
45 Manaquiri	350	212	1	0,32%	660,33	10	4,72%	31,15
46 Novo Airão	576	209	0	0,31%	1.074,33	5	2,39%	25,70
47 São Sebastião do Uatumã	396	201	1	0,30%	1.433,67	1	0,50%	7,13
48 Maraã	525	194	32	0,29%	1.064,53	2	1,03%	10,97
49 Juruá (1)	551	190	1	0,28%	1.291,46	1	0,53%	6,80
50 Santa Isabel do Rio Negro	436	183	0	0,27%	727,46	2	1,09%	7,95
51 Boa Vista do Ramos	365	174	3	0,26%	905,92	2	1,15%	10,41
52 Manicoré	1.157	165	32	0,25%	295,96	4	2,42%	7,17
53 Silves	323	155	3	0,23%	1.690,11	4	2,58%	43,62
54 Caapiranga	417	140	0	0,21%	1.070,25	4	2,86%	30,58
55 Nhamundá	228	139	1	0,21%	656,50	5	3,60%	23,61
56 Codajás	198	124	1	0,19%	433,01	3	2,42%	10,48
57 Canutama	174	73	0	0,11%	467,08	0	0,00%	0,00
58 Careiro da Várzea	216	70	0	0,10%	231,60	4	5,71%	13,23
59 Apuí	199	40	1	0,06%	182,04	0	0,00%	0,00
60 Ipixuna	88	3	0	0,00%	10,10	0	0,00%	0,00
61 Envira (2)	11	0	0	0,00%	0,00	0	0,00%	0,00
<b>TOTAL</b>	<b>150.977</b>	<b>66.764</b>	<b>729</b>	<b>100%</b>	<b>1.610,87</b>	<b>2.710</b>	<b>4,06%</b>	<b>65,39</b>

FONTES: Casos confirmados: Secretarias Municipais de Saúde / Óbitos: Serviços de Saúde de Ocorrência no Óbito

INTERNADOS CONFIRMADOS EM MANAUS					
REDE	INTERNADOS	LEITO CLÍNICO	%	EM UTI	%
PRIVADA	39	20	51,28%	19	48,72%
PÚBLICA	271	200	73,80%	71	26,20%
<b>TOTAL</b>	<b>310</b>	<b>220</b>	<b>70,97%</b>	<b>90</b>	<b>29,03%</b>

CONSOLIDADO CASOS DE INTERNAÇÃO	
LEITO CLÍNICO	EM UTI
<b>352</b>	<b>157</b>
<b>509</b>	

INTERNADOS SUSPEITOS EM MANAUS					
REDE	INTERNADOS	LEITO CLÍNICO	%	EM UTI	%
PRIVADA	39	21	53,85%	18	46,15%
PÚBLICA	160	111	69,38%	49	30,63%
<b>TOTAL</b>	<b>199</b>	<b>132</b>	<b>66,33%</b>	<b>67</b>	<b>33,67%</b>

ÓBITOS									
Notificados	Confirmados					Descartados	SRAG SUSPEITOS		
	Acumulado	Últimas 24 horas	Confirmação Diagnóstica (5)	TOTAL	Aguardando Resultado		Em Investigação Epidemiológica	TOTAL	
<b>3.286</b>	<b>2.710</b>	<b>4,06%</b>	<b>4</b>	<b>20</b>	<b>24</b>	<b>334</b>	<b>26</b>	<b>216</b>	<b>242</b>

NOTA: Do total de 1691 casos confirmados nas últimas 24 horas, 13 são casos novos detectados por RT-PCR e 1678 foram detectados por Testes Rápidos, com data de início dos sintomas entre pelo menos 8 e 60 dias.

NOTA: O incremento de 24 óbitos em relação ao dia anterior é composto dos 4 óbitos ocorridos nas últimas 24 horas e 20 óbitos em investigação que tiveram confirmação diagnóstica na data de hoje.

NÚMERO DE SEPULTAMENTOS EM MANAUS EM 23/06/2020	
Número TOTAL de sepultamentos por dia	35
Número TOTAL de óbitos domiciliares por dia	6
Número TOTAL de cremações por dia	0

Boletim Epidemiológico - SESAI/MS						
Doença por Coronavírus (COVID-19) em populações indígenas aldeadas						
DSEI	Suspeitos	Confirmados	Descartados	Infectados (atual)	Cura Clínica	Óbitos
Alto Rio Negro	0	268	64	122	137	9
Alto Rio Solimões	1	555	186	107	423	24
Manaus	1	192	145	10	171	7
Médio Rio Purus	0	17	2	0	17	0
Médio Rio Solimões	0	117	81	52	58	7
Parintins	0	44	2	9	33	2
Vale do Javari	8	44	20	2	42	0
<b>TOTAL</b>	<b>10</b>	<b>1237</b>	<b>500</b>	<b>302</b>	<b>881</b>	<b>49</b>

Fonte: Fichas de notificação e resultados laboratoriais, atualizado em 23/06/2020.

**CASO SUSPEITO:** caso que saiu da aldeia e retornou nos últimos 14 dias (de local com transmissão local ou comunitária) e que apresente sinais/sintomas respiratórios. Ou caso que não saiu da aldeia e que teve contato próximo com caso suspeito ou confirmado de COVID-19 nos últimos 14 dias e que apresente sinais/sintomas respiratórios.

**CASO CONFIRMADO:** caso com resultado positivo em RT-PCR em tempo real, pelo protocolo Charité, e/ou Teste Rápido.

**INFECTADO ATUAL:** caso confirmado para COVID-19, com infecção ativa, que ainda não completou 14 dias em isolamento domiciliar, a contar da data de início dos sintomas, ou, em caso de internação hospitalar, que ainda não recebeu alta médica.

**CASO DESCARTADO:** caso que se enquadra na definição de suspeito E apresentou resultado laboratorial negativo para SARS-CoV-2 OU confirmação laboratorial para outro agente etiológico.

**CASO CURADO:** Casos em isolamento domiciliar: casos confirmados que passaram por 14 dias em isolamento domiciliar, a contar da data de início dos sintomas E que estão assintomáticos. Casos em internação hospitalar: diante da avaliação médica suspeito elaborada pelo MS.\* Após a qualificação das informações com os respectivos DSEI alguns casos suspeitos que não se enquadram na definição de casos foram excluídos.

Informações adicionais sobre o Monitoramento de COVID-19, produzidas pela FVS, devem ser acessadas pelo link.

Monitoramento do perfil epidemiológico da COVID-19 no Estado do Amazonas

[http://www.fvs.am.gov.br/indicadorSalaSituacao\\_view/60/2](http://www.fvs.am.gov.br/indicadorSalaSituacao_view/60/2)

Monitoramento de COVID-19 em indígenas no Amazonas

[http://www.fvs.am.gov.br/indicadorSalaSituacao\\_view/63/2](http://www.fvs.am.gov.br/indicadorSalaSituacao_view/63/2)

Monitoramento da realização de exames para identificação do Coronavírus

[http://www.fvs.am.gov.br/indicadorSalaSituacao\\_view/62/2](http://www.fvs.am.gov.br/indicadorSalaSituacao_view/62/2)

**BOLETIM DIÁRIO COVID-19 NO AMAZONAS 24/6/2020**

**Hospitalizações de casos confirmados por COVID-19, por data de internação, no Estado do Amazonas**

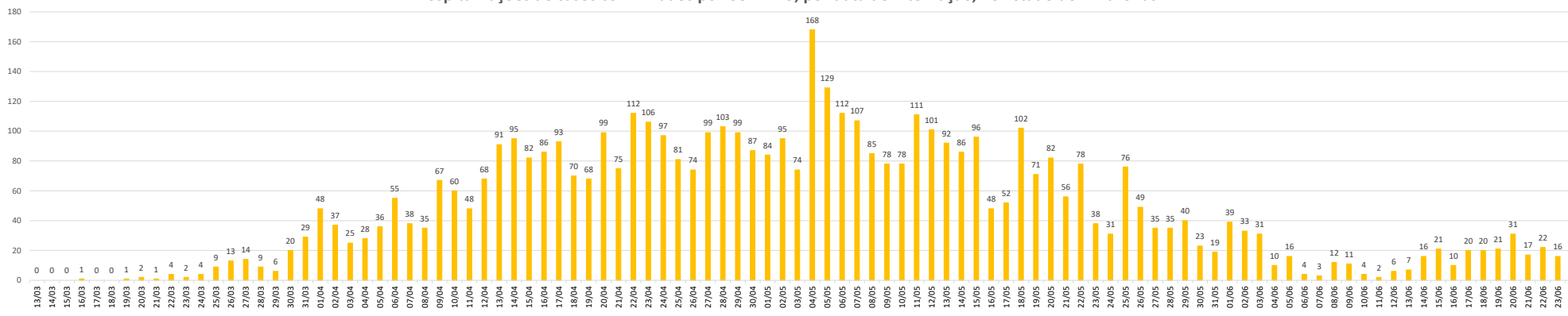

**Hospitalizações de casos confirmados por COVID-19, por data de internação, em Manaus**

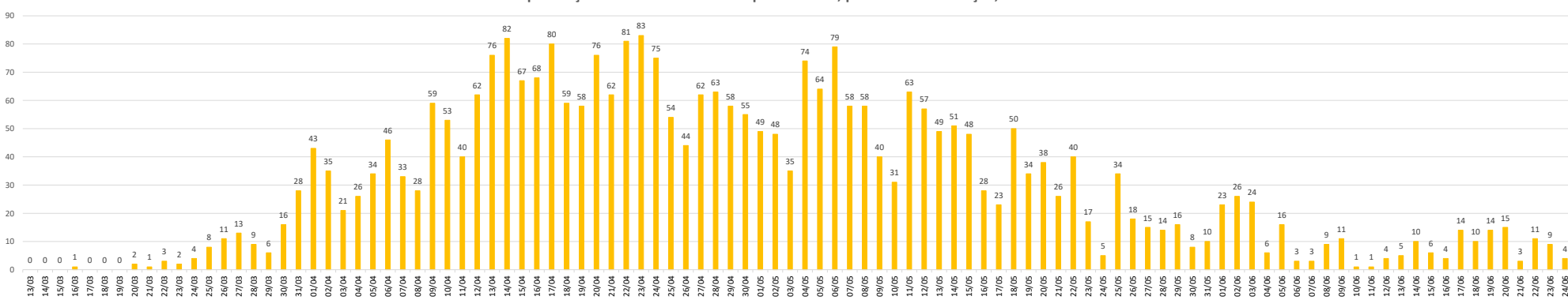

**Hospitalizações de casos confirmados por COVID-19, por data de internação, no Interior do Amazonas**

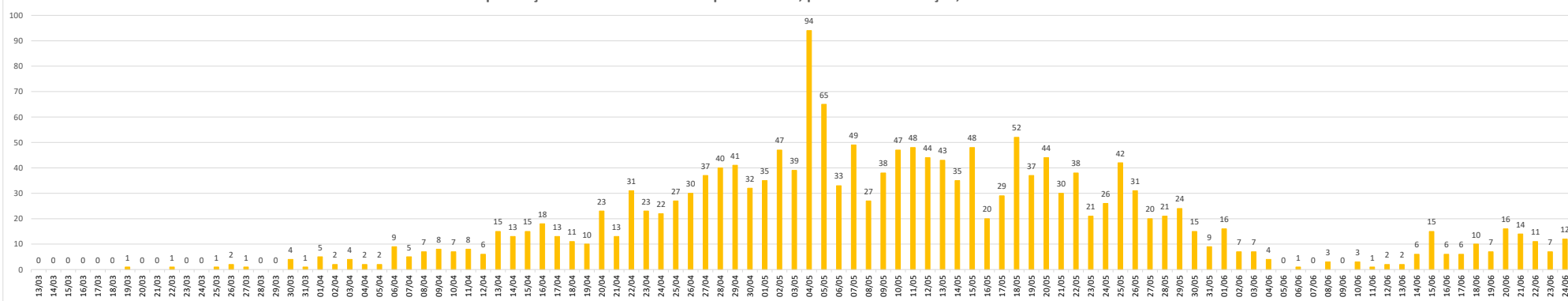

**BOLETIM DIÁRIO COVID-19 NO AMAZONAS 24/6/2020**

**Óbitos confirmados por COVID-19, segundo data de ocorrência no Estado do Amazonas**

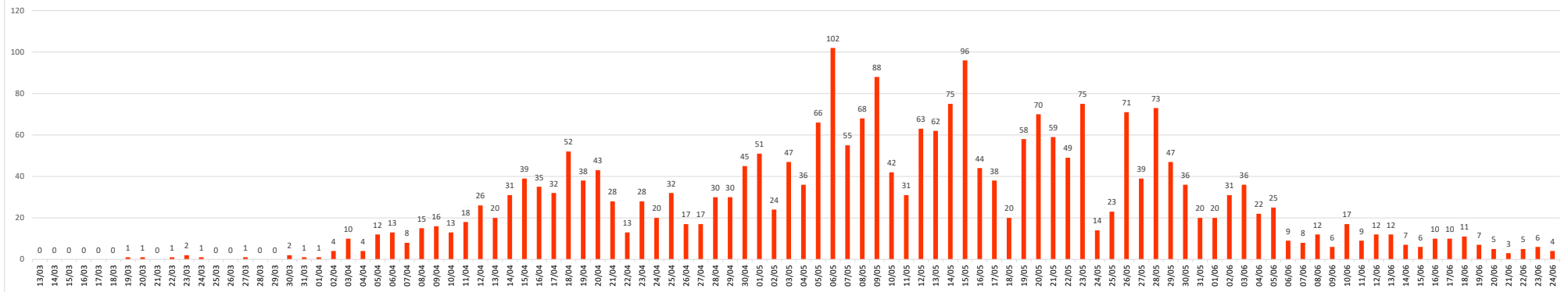

**Óbitos confirmados por COVID-19, segundo data de ocorrência, em Manaus**

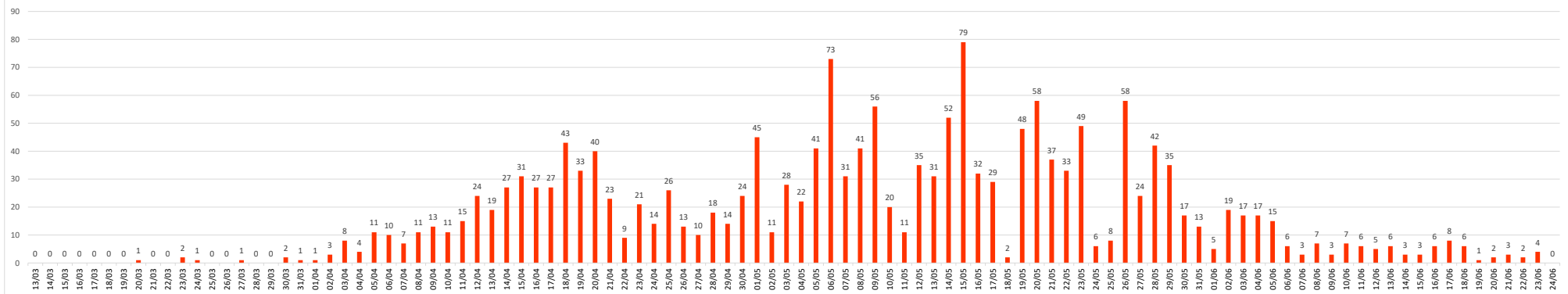

**Óbitos confirmados por COVID-19, segundo data de ocorrência, no Interior do Amazonas**

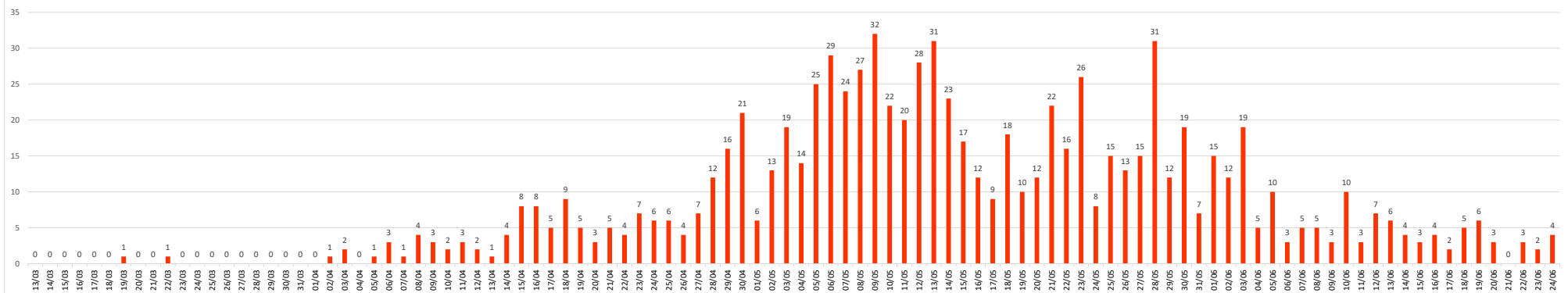

**BOLETIM DIÁRIO COVID-19 NO AMAZONAS 24/6/2020**

**Casos confirmados de COVID-19, por data da notificação no Estado do Amazonas**

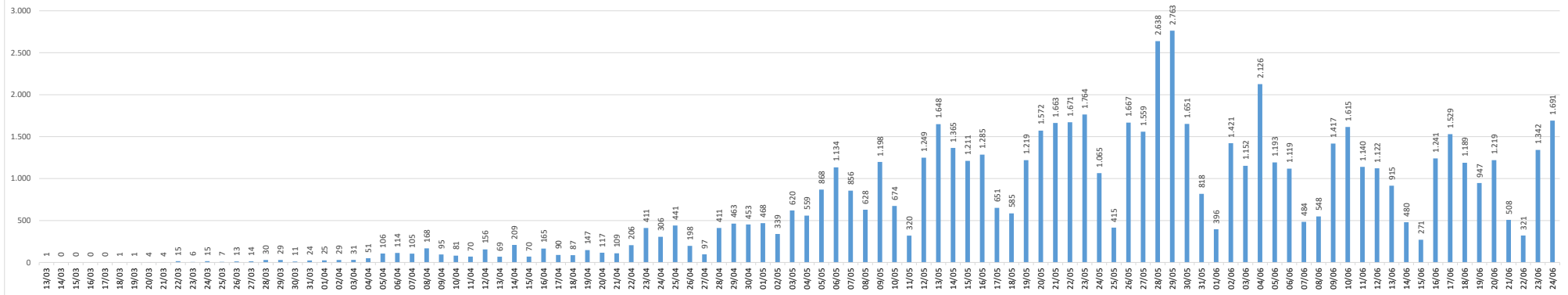

**Casos confirmados de COVID-19, por data da notificação em Manaus**

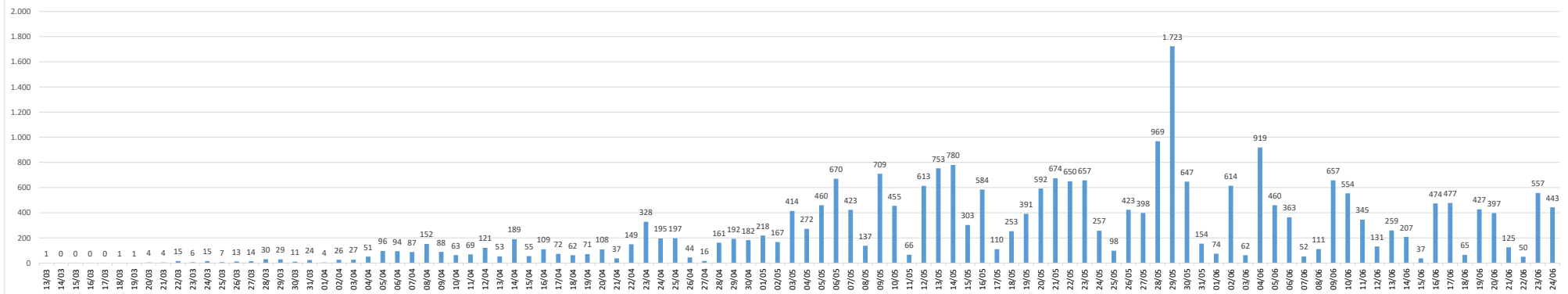

**Casos confirmados de COVID-19, por data da notificação no Interior do Amazonas**

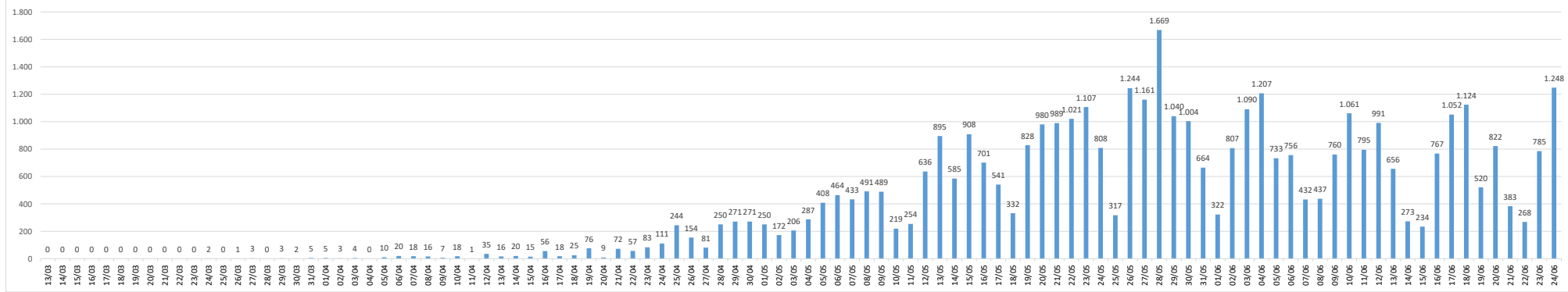

**BOLETIM DIÁRIO COVID-19 NO AMAZONAS 24/6/2020**

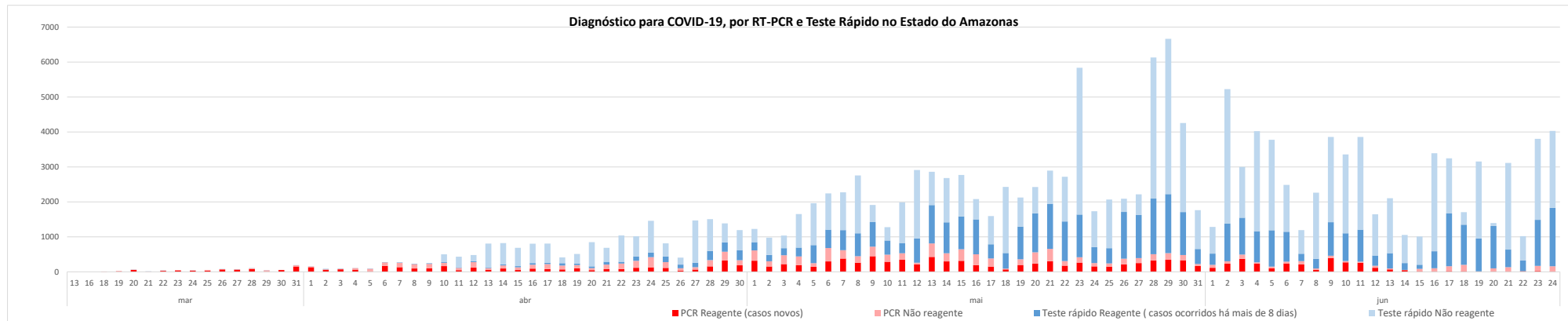

Em 24 de junho foram realizados 1691 exames para diagnóstico de COVID-19. Desse total, 1678 (41,39%) foram positivos no teste rápido e 13 (0,32%) no RT-PCR, sendo 07 do interior do Estado e 06 na Capital.

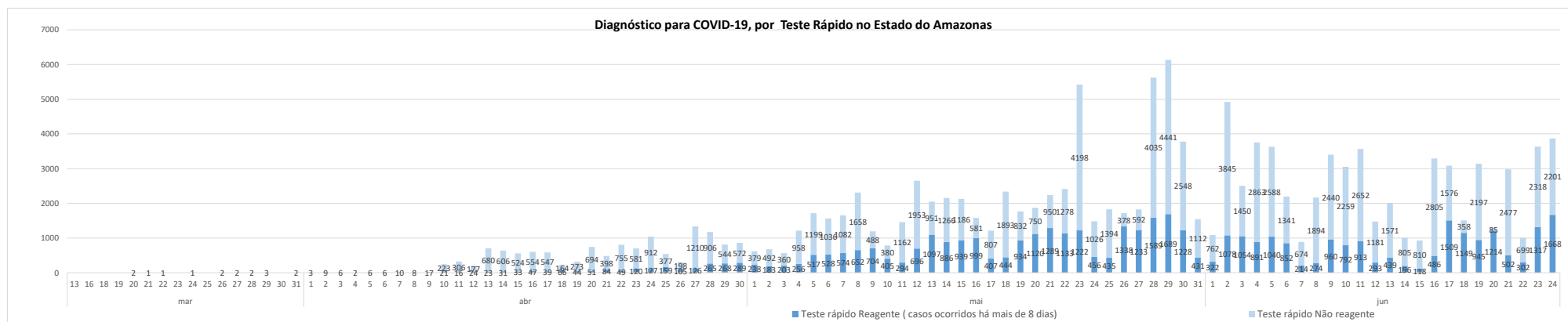
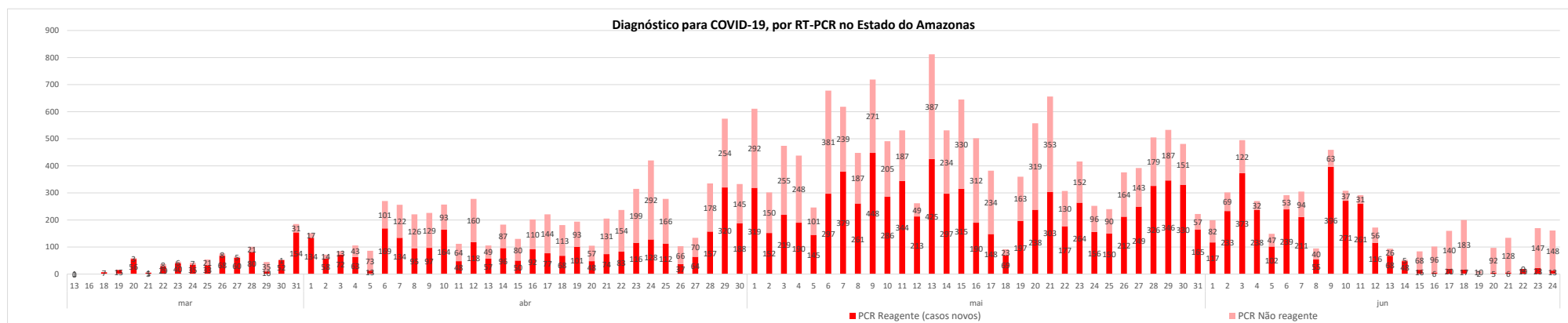

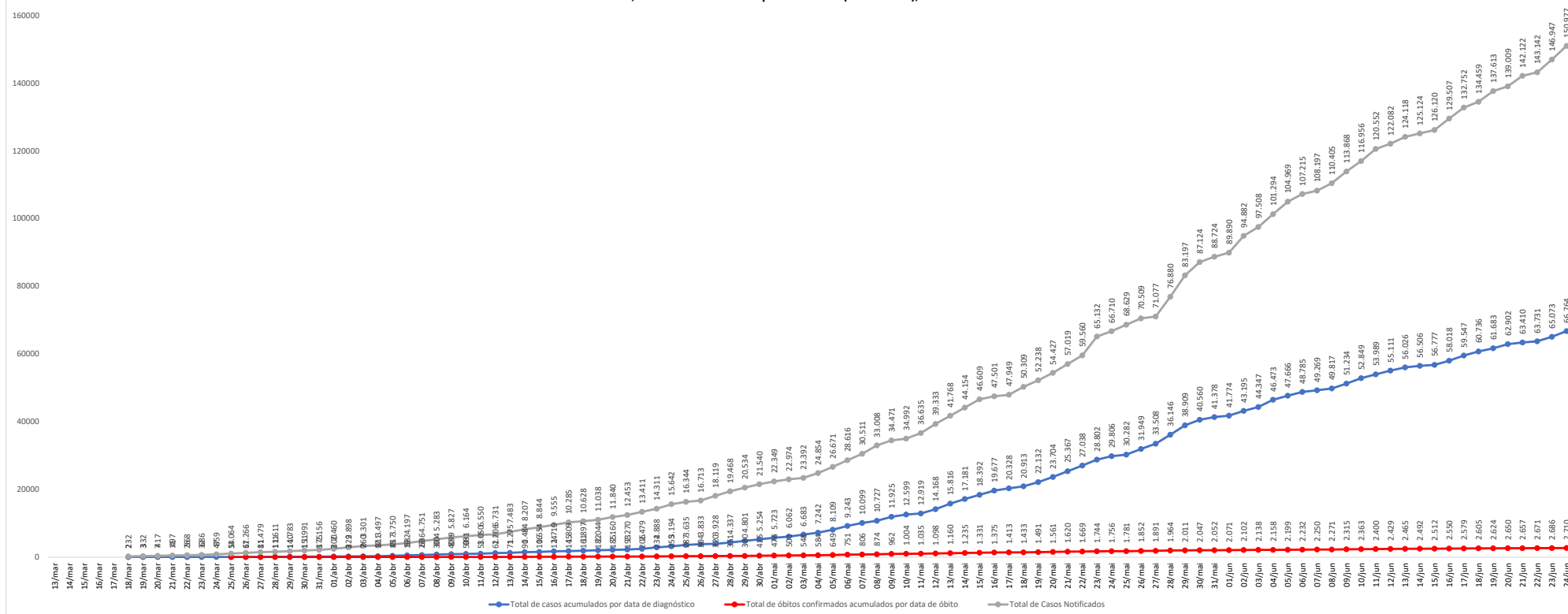
**BOLETIM DIÁRIO COVID-19 NO AMAZONAS 24/6/2020**
**Casos notificados, confirmados e óbitos por COVID-19 (acumulado), no Estado do Amazonas**

**Hoje 6 municípios não enviaram as informações necessárias para atualização do Boletim Diário COVID-19**

- Municípios que não disponibilizaram informações para atualização do Boletim.**
- O município de **Envira** não tem casos positivos até a presente data.
- Casos em acompanhamento:** São considerados como “em acompanhamento” todos os casos notificados nos últimos 14 dias pelas Secretarias Estaduais de Saúde e que não evoluíram para óbito. Além disso, dentre os casos que apresentaram SRAg e foram hospitalizados, considera-se “em acompanhamento” todos aqueles que foram internados nos últimos 14 dias e que não apresentam registro de alta ou óbito no SIVEP Gripe.
- Casos recuperados:** Entende-se por casos recuperados, pacientes que tiveram confirmação diagnóstica e saíram do período de isolamento domiciliar, ou internação hospitalar. Excluem-se deste cálculo pessoas em isolamento domiciliar, internados e óbitos.
- Confirmação diagnóstica:** Entende-se por confirmação diagnóstica, os resultados positivos por RT-PCR ou Teste Rápido.

**Fonte:**  
 As fontes de dados consultadas foram o Sistema de Informação da Vigilância Epidemiológica da Gripe (SIVEP-Gripe); Gerenciador de Ambiente Laboratorial (GAL); dados do e-SUS notifica; Formulário de Notificação Diária dos Municípios (Google Forms); RedCap Ministério da Saúde; RedCap da Fundação de Vigilância em Saúde do Amazonas; Secretaria Municipal de Limpeza Urbana (SEMULSP); Sistema de Informação sobre Mortalidade (SIM); Centro de Informações Estratégicas em Vigilância em Saúde do Amazonas (CIEVS/FVS-AM); Coordenação Estadual de Controle de Infecção em Serviços de Saúde (CECIS); Secretaria Especial de Saúde Indígena (SESAI/MS).

Dados atualizados em 24/6/2020 as 10:00

**NOTA: ESTE BOLETIM É FECHADO DIARIAMENTE AS 10:00 AS INFORMAÇÕES PODEM DIVERGIR DAS INFORMAÇÕES DIVULGADAS POSTERIORMENTE PELOS MUNICÍPIOS DADOS PRELIMINARES SUJEITOS A REVISÃO.**
